

物件登録番号 91

売却又は賃貸の別	<input checked="" type="checkbox"/> 売却			<input type="checkbox"/> 賃貸		<input type="checkbox"/> どちらでも可		
売却希望価格	1,800,000円			賃貸希望価格		円/月		
物件所在地	稲敷市浮島							
物件の概要	建築確認							
	都市計画の区域区分		<input type="checkbox"/> 市街化調整区域 <input checked="" type="checkbox"/> 市街化調整区域外(非線引き区域)					
	住宅の耐震化		<input type="checkbox"/> 新耐震基準住宅 <input type="checkbox"/> 旧耐震基準住宅 耐震改修(済・無)					
	構造		<input checked="" type="checkbox"/> 木造 <input type="checkbox"/> 軽量鉄骨造 <input type="checkbox"/> 鉄筋コンクリート <input type="checkbox"/> その他()					
	面積	土地		134.27㎡				
		建物	1階		未登記のため不明			
			2階		"			
			計		108.46㎡			
	建築年月日		S47年					
	空き家になった年		H20年					
	補修の要・不要		<input type="checkbox"/> 補修は不要 <input type="checkbox"/> 多少補修が必要 <input checked="" type="checkbox"/> 大幅な補修が必要					
	補修の費用負担		<input type="checkbox"/> 所有者負担 <input checked="" type="checkbox"/> 入居者負担 <input type="checkbox"/> 協議を要する					
	間取り	1階	<input checked="" type="checkbox"/> 和室(8畳)(8畳)(6畳)					
<input type="checkbox"/> 洋室								
<input checked="" type="checkbox"/> トイレ <input checked="" type="checkbox"/> 台所 <input checked="" type="checkbox"/> 風呂 <input type="checkbox"/> その他()								
2階		<input checked="" type="checkbox"/> 和室(6畳)(6畳)						
		<input type="checkbox"/> 洋室						
		<input type="checkbox"/> トイレ <input type="checkbox"/> 台所 <input type="checkbox"/> 風呂 <input type="checkbox"/> その他()						
設備状況	電気	<input checked="" type="checkbox"/> 引き込み済み <input type="checkbox"/> その他						
	ガス	<input checked="" type="checkbox"/> プロパンガス <input type="checkbox"/> 都市ガス <input type="checkbox"/> その他						
	風呂	<input checked="" type="checkbox"/> ガス <input type="checkbox"/> 灯油 <input type="checkbox"/> 電気 <input type="checkbox"/> その他						
	水道	<input checked="" type="checkbox"/> 上水道 <input type="checkbox"/> 井戸 <input type="checkbox"/> その他						
	下水	<input checked="" type="checkbox"/> 下水道 <input type="checkbox"/> 浄化槽 <input type="checkbox"/> その他						
	トイレ	<input checked="" type="checkbox"/> 水洗(<input type="checkbox"/> 和式/ <input checked="" type="checkbox"/> 洋式) <input type="checkbox"/> 汲み取り(<input type="checkbox"/> 和式/ <input type="checkbox"/> 洋式)						
	駐車場	<input checked="" type="checkbox"/> あり(2台) <input type="checkbox"/> なし						
	庭	<input checked="" type="checkbox"/> あり <input type="checkbox"/> なし						
	その他	S60年築 木造車庫(29.81㎡)						
主要施設等への距離	役所	稲敷市役所	12 km	駅	下総神崎駅	13 km		
	消防署	いなほ消防署	12 km	バス停	戸崎(ブルーバス浮島)	80m		
	警察署/交番	稲敷警察署	10 km	スーパー	MEGA ドン・キホーテ	9.4 km		
	病院/診療所	ゆはらクリニック	6.9 km	小学校	桜川小学校	6.1 km		
	郵便局	浮島郵便局	1.3 km	中学校	桜川中学校	1.8 km		
	公民館等	桜川公民館	1.8 km	高校	江戸崎総合高校	9.7 km		
	幼稚園/保育園/認定こども園		桜川こども園 6.6 km					

位置図及び間取り図



物件No.91 間取り図



1階



2階

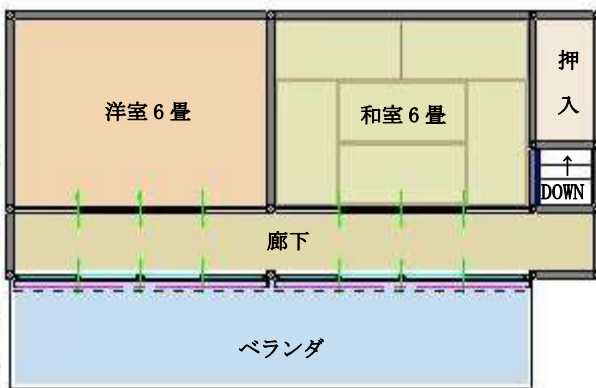

※ 間取り図と現況が相違する場合は、現況が優先されますので予めご了承下さい。

特記事項

- ※境界未確定
- ※一部雨漏りあり
- ※売主不適合責任において費用は負いません
- ※建物未登記

受付日	令和6年 11月 28日	現地確認日	令和6年 12月 12日
登録日	令和6年 12月 20日	有効期限	令和8年 12月 19日
登録変更日	年 月 日	登録抹消日	年 月 日



外観

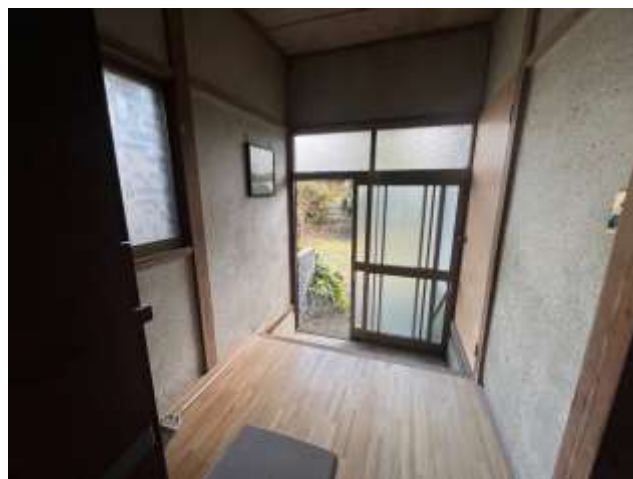

玄関



和室①

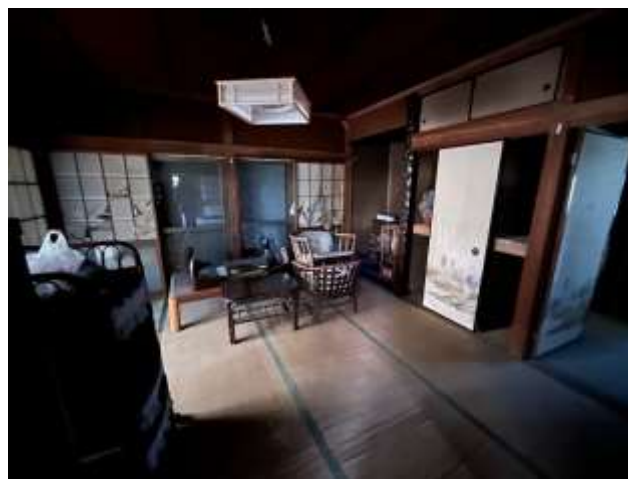

和室②



和室③



キッチン



浴室



トイレ



サンルーム



2階和室



2階洋室



ベランダ