

物件登録番号 90

売却又は賃貸の別	<input checked="" type="checkbox"/> 売却			<input type="checkbox"/> 賃貸		<input type="checkbox"/> どちらでも可		
売却希望価格	5,900,000円			賃貸希望価格		円/月		
物件所在地	稲敷市時崎							
物件の概要	建築確認	江-240						
	都市計画の区域区分	<input checked="" type="checkbox"/> 市街化調整区域 <input type="checkbox"/> 市街化調整区域外 ()						
	住宅の耐震化	<input type="checkbox"/> 新耐震基準住宅 <input type="checkbox"/> 旧耐震基準住宅 耐震改修(済・無)						
	構造	<input checked="" type="checkbox"/> 木造 <input type="checkbox"/> 軽量鉄骨造 <input type="checkbox"/> 鉄筋コンクリート <input type="checkbox"/> その他()						
	面積	土地	243.64㎡					
		建物	1階	117.29㎡				
			2階	50.51㎡				
			計	167.8㎡				
	建築年月日	H6年 10月 16日						
	空き家になった年	R4年 1月						
	補修の要・不要	<input type="checkbox"/> 補修は不要 <input checked="" type="checkbox"/> 多少補修が必要 <input type="checkbox"/> 大幅な補修が必要						
	補修の費用負担	<input type="checkbox"/> 所有者負担 <input checked="" type="checkbox"/> 入居者負担 <input type="checkbox"/> 協議を要する						
	間取り	1階	<input type="checkbox"/> 和室()畳()畳()畳()					
<input type="checkbox"/> 洋室()畳()畳()畳()								
トイレ <input type="checkbox"/> 台所 <input type="checkbox"/> 風呂 <input type="checkbox"/> その他()								
2階		<input type="checkbox"/> 和室()畳()畳()畳()						
		<input type="checkbox"/> 洋室()畳()畳()畳()						
		<input type="checkbox"/> トイレ <input type="checkbox"/> 台所 <input type="checkbox"/> 風呂 <input type="checkbox"/> その他()						
設備状況	電気	<input checked="" type="checkbox"/> 引き込み済み <input type="checkbox"/> その他						
	ガス	<input checked="" type="checkbox"/> プロパンガス <input type="checkbox"/> 都市ガス <input type="checkbox"/> その他						
	風呂	<input checked="" type="checkbox"/> ガス <input type="checkbox"/> 灯油 <input type="checkbox"/> 電気 <input type="checkbox"/> その他						
	水道	<input checked="" type="checkbox"/> 上水道 <input type="checkbox"/> 井戸 <input type="checkbox"/> その他						
	下水	<input type="checkbox"/> 下水道 <input type="checkbox"/> 浄化槽 <input type="checkbox"/> その他						
	トイレ	<input checked="" type="checkbox"/> 水洗(<input type="checkbox"/> 和式/ <input checked="" type="checkbox"/> 洋式) <input type="checkbox"/> 汲み取り(<input type="checkbox"/> 和式/ <input type="checkbox"/> 洋式)						
	駐車場	<input checked="" type="checkbox"/> あり(2台) <input type="checkbox"/> なし						
	庭	<input checked="" type="checkbox"/> あり <input type="checkbox"/> なし						
	その他							
主要施設等への距離	役所	稲敷市役所	4.6km	駅	ひたち野うしく駅	2.0km		
	消防署	いなほ消防署	4.6km	バス停	コミバス時崎	250m		
	警察署/交番	稲敷警察署	4.5km	スーパー	KASUMI	3.6km		
	病院/診療所	鈴木クリニック	1.8km	小学校	江戸崎小学校	3.8km		
	郵便局	江戸崎郵便局	3.5km	中学校	江戸崎中学校	4km		
	公民館等	江戸崎中央公民館	3.7km	高校	江戸崎総合高校	5.1km		
	幼稚園/保育園/認定こども園	江戸崎保育園 4.1km						

位置図及び間取り図



物件No.90 間取り図

1階

2階



※ 間取り図と現況が相違する場合は、現況が優先されますので予めご了承下さい。

特記事項

※雨漏りあり ※がけ条例 ※傾き疑い有 ※シロアリ疑い有

受付日	令和6年 11月 1日	現地確認日	令和6年 11月 28日
登録日	令和6年 12月 9日	有効期限	令和6年 12月 8日
登録変更日	年 月 日	登録抹消日	年 月 日



外観



玄関



1階LDK



キッチン



2階洋室 (4帖)



2階洋室 (8.5帖)



2階洋室（6帖）



浴室



1階トイレ



2階トイレ

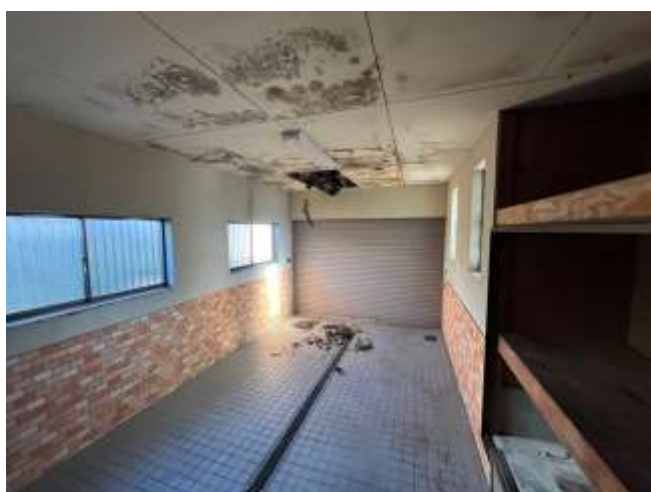

ガレージ



駐車場・庭