

# 物件登録番号 5 1

|   |  |   |   |                      |            |        |
|---|--|---|---|----------------------|------------|--------|
| 売却又は賃貸の別  | <input type="checkbox"/> 売却 <input type="checkbox"/> 賃貸 <input checked="" type="checkbox"/> どちらでも可 |   |   |                      |            |        |
| 売却希望価格  | 3,000,000円   |   | 賃貸希望価格  | 38,000円/月            |            |        |
| 物件所在地   | 稲敷市 蒲ヶ山  |   |   |                      |            |        |
| 物件の概要   | 建築確認   | 平成4年6月1日 江-332号   |   |                      |            |        |
|   | 都市計画の区域区分  | <input checked="" type="checkbox"/> 市街化調整区域 <input type="checkbox"/> 市街化調整区域外 ( )   |   |                      |            |        |
|   | 住宅の耐震化   | <input checked="" type="checkbox"/> 新耐震基準住宅 <input type="checkbox"/> 旧耐震基準住宅   耐震改修(済・無)  |   |                      |            |        |
|   | 構造   | <input checked="" type="checkbox"/> 木造 <input type="checkbox"/> 軽量鉄骨造 <input type="checkbox"/> 鉄筋コンクリート <input type="checkbox"/> その他( )   |   |                      |            |        |
|   | 面積   | 土地  | 206.45 m <sup>2</sup>                                   |                      |            |        |
|   |  | 建物  | 1階  | 50.57 m <sup>2</sup> |            |        |
|   |  |   | 2階  | - m <sup>2</sup>     |            |        |
|   |  |   | 計   | 50.57 m <sup>2</sup> |            |        |
|   | 建築年月日  | 平成 6年 9月 9日   |   |                      |            |        |
|   | 空き家になった年   | 平成 30年 6月   |   |                      |            |        |
|   | 補修の要・不要  | <input type="checkbox"/> 補修は不要 <input checked="" type="checkbox"/> 多少補修が必要 <input type="checkbox"/> 大幅な補修が必要  |   |                      |            |        |
|   | 補修の費用負担  | <input type="checkbox"/> 所有者負担 <input type="checkbox"/> 入居者負担 <input checked="" type="checkbox"/> 協議を要する  |   |                      |            |        |
|   | 間取り  | 1階  | <input checked="" type="checkbox"/> 和室( 6 畳)( ) ( ) ( ) |                      |            |        |
|   |  |   | <input checked="" type="checkbox"/> 洋室( 6 畳)( ) ( ) ( ) |                      |            |        |
| <input checked="" type="checkbox"/> トイレ <input checked="" type="checkbox"/> 台所 <input checked="" type="checkbox"/> 風呂 <input type="checkbox"/> その他( ) |  |   |   |                      |            |        |
| 2階  |  | <input type="checkbox"/> 和室( ) ( ) ( )  |   |                      |            |        |
|   |  | <input type="checkbox"/> 洋室( ) ( ) ( )  |   |                      |            |        |
|   |  | <input type="checkbox"/> トイレ <input type="checkbox"/> 台所 <input type="checkbox"/> 風呂 <input type="checkbox"/> その他( )  |   |                      |            |        |
| 設備状況  | 電気   | <input checked="" type="checkbox"/> 引き込み済み <input type="checkbox"/> その他   |   |                      |            |        |
|   | ガス   | <input checked="" type="checkbox"/> プロパンガス <input type="checkbox"/> 都市ガス <input type="checkbox"/> その他   |   |                      |            |        |
|   | 風呂   | <input checked="" type="checkbox"/> ガス <input type="checkbox"/> 灯油 <input type="checkbox"/> 電気 <input type="checkbox"/> その他   |   |                      |            |        |
|   | 水道   | <input checked="" type="checkbox"/> 上水道 <input type="checkbox"/> 井戸 <input type="checkbox"/> その他  |   |                      |            |        |
|   | 下水   | <input type="checkbox"/> 下水道 <input checked="" type="checkbox"/> 浄化槽 <input type="checkbox"/> その他   |   |                      |            |        |
|   | トイレ  | <input checked="" type="checkbox"/> 水洗( <input type="checkbox"/> 和式/ <input checked="" type="checkbox"/> 洋式) <input type="checkbox"/> 汲み取り( <input type="checkbox"/> 和式/ <input type="checkbox"/> 洋式) |   |                      |            |        |
|   | 駐車場  | <input checked="" type="checkbox"/> あり( 2 台) <input type="checkbox"/> なし  |   |                      |            |        |
|   | 庭  | <input checked="" type="checkbox"/> あり <input type="checkbox"/> なし  |   |                      |            |        |
|   | その他  |   |   |                      |            |        |
| 主要施設等への距離   | 役所   | 稲敷市役所   | 5.2km   | 駅                    | JRひたち野うしく駅 | 15.8km |
|   | 消防署  | いなほ消防署  | 5.2km   | バス停                  | 奥村牧場       | 0.3km  |
|   | 警察署/交番   | 稲敷警察署   | 5.1km   | スーパー                 | カスミ江戸崎パンブ店 | 4.1km  |
|   | 病院/診療所   | 鈴木クリニック   | 2.3km   | 小学校                  | 沼里小学校      | 1.9km  |
|   | 郵便局  | 江戸崎郵便局  | 4.1km   | 中学校                  | 江戸崎中学校     | 4.6km  |
|   | 公民館等   | 沼里コミュニティセンター  | 1.4km   | 高校                   | 江戸崎総合高等学校  | 5.6km  |
|   | 幼稚園/保育園/認定こども園   | 認定こども園江戸崎みどり幼稚園   |   | 3.4km                |            |        |

位置図及び間取り図



物件No.51 間取り図

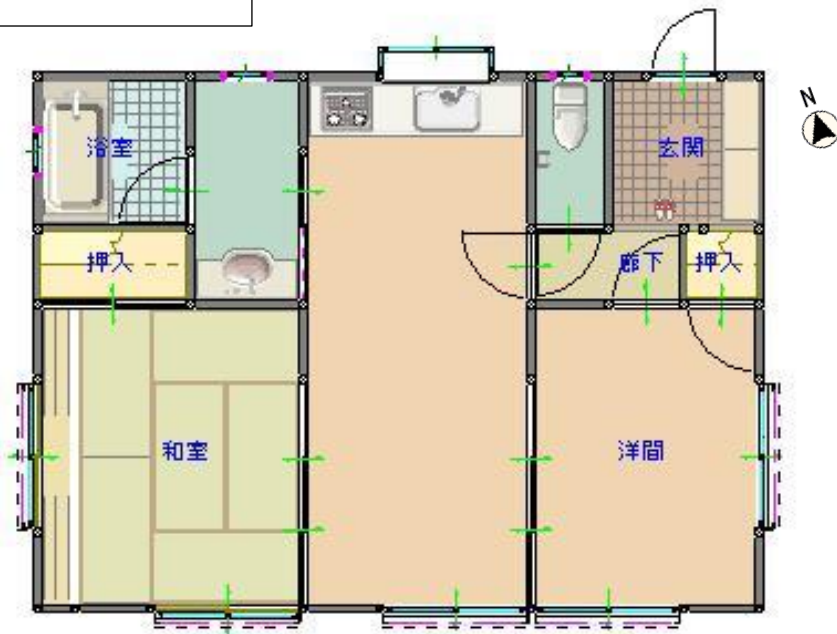

※ 間取り図と現況が相違する場合は、現況が優先されますので予めご了承下さい。

特記事項

|       |              |       |              |
|-------|--------------|-------|--------------|
| 受付日   | 令和 2年 7月 15日 | 現地確認日 | 令和 2年 7月 28日 |
| 登録日   | 令和 2年 8月 27日 | 有効期限  | 令和 4年 8月 26日 |
| 登録変更日 | 年 月 日        | 登録抹消日 | 年 月 日        |



外観



玄関



和室



洋室



キッチン



浴室



トイレ



洗面所



庭