

# 物件登録番号 16

売却又は賃貸の別	<input type="checkbox"/> 売却 <input checked="" type="checkbox"/> 賃貸 <input type="checkbox"/> どちらでも可			
売却希望価格	円	賃貸希望価格	50,000円/月	
物件所在地	稲敷市上馬渡			
物件の概要	建築確認	-		
	都市計画の区域区分	<input type="checkbox"/> 市街化調整区域 <input checked="" type="checkbox"/> 市街化調整区域外 ( )		
	住宅の耐震化	<input type="checkbox"/> 新耐震基準住宅 <input checked="" type="checkbox"/> 旧耐震基準住宅 耐震改修(済・無)		
	構造	<input checked="" type="checkbox"/> 木造 <input type="checkbox"/> 軽量鉄骨造 <input type="checkbox"/> 鉄筋コンクリート <input type="checkbox"/> その他( )		
	面積	土地	1,263㎡	
		建物	1階	87.27㎡
			2階	㎡
			計	87.27㎡
	建築年月日	昭和50年 月 日		
	空き家になった年	平成24年 3月		
	補修の要・不要	<input type="checkbox"/> 補修は不要 <input type="checkbox"/> 多少補修が必要 <input checked="" type="checkbox"/> 大幅な補修が必要		
	補修の費用負担	<input type="checkbox"/> 所有者負担 <input type="checkbox"/> 入居者負担 <input checked="" type="checkbox"/> 協議を要する		
	間取り	1階	<input checked="" type="checkbox"/> 和室(8畳)(6畳)(6畳)	
<input checked="" type="checkbox"/> 洋室(4畳)				
<input checked="" type="checkbox"/> トイレ <input checked="" type="checkbox"/> 台所 <input checked="" type="checkbox"/> 風呂 <input type="checkbox"/> その他( )				
2階		<input type="checkbox"/> 和室(畳)		
		<input type="checkbox"/> 洋室(畳)(畳)		
		<input type="checkbox"/> トイレ <input type="checkbox"/> 台所 <input type="checkbox"/> 風呂 <input type="checkbox"/> その他( )		
設備状況	電気	<input checked="" type="checkbox"/> 引き込み済み <input type="checkbox"/> その他		
	ガス	<input checked="" type="checkbox"/> プロパンガス <input type="checkbox"/> 都市ガス <input type="checkbox"/> その他		
	風呂	<input type="checkbox"/> ガス <input checked="" type="checkbox"/> 灯油 <input type="checkbox"/> 電気 <input type="checkbox"/> その他		
	水道	<input type="checkbox"/> 上水道 <input type="checkbox"/> 簡易水道 <input checked="" type="checkbox"/> 井戸 <input type="checkbox"/> その他		
	下水	<input checked="" type="checkbox"/> 下水道 <input type="checkbox"/> 浄化槽 <input type="checkbox"/> その他		
	トイレ	<input checked="" type="checkbox"/> 水洗( <input type="checkbox"/> 和式/ <input checked="" type="checkbox"/> 洋式) <input type="checkbox"/> 汲み取り( <input type="checkbox"/> 和式/ <input type="checkbox"/> 洋式)		
	駐車場	<input checked="" type="checkbox"/> あり(2台) <input type="checkbox"/> なし		
	庭	<input checked="" type="checkbox"/> あり <input type="checkbox"/> なし		
	その他			
主要施設等への距離	駅	下総神崎駅 12.4km	バス停 上馬渡 750 m	
	役所	稲敷市桜川地区センター 2.4km	公民館等 上馬渡公会堂 750 m	
	警察署/交番	稲敷警察署 浮島駐在所 4.4km	消防署 いなほ消防署桜東分署 6.5km	
	郵便局	桜川古渡郵便局 5.2km	病院/診療所 湯原クリニック 5.1km	
	スーパー	スーパー神崎屋 4.2km	小学校 古渡小学校 3.3km	
	中学校	桜川中学校 2.3km	高校 江戸崎総合高等学校 8.0km	
	幼稚園/保育園/認定こども園	桜川こども園 4.5km		

(裏面)

位置図及び間取り図



物件No.16 間取り図

1階

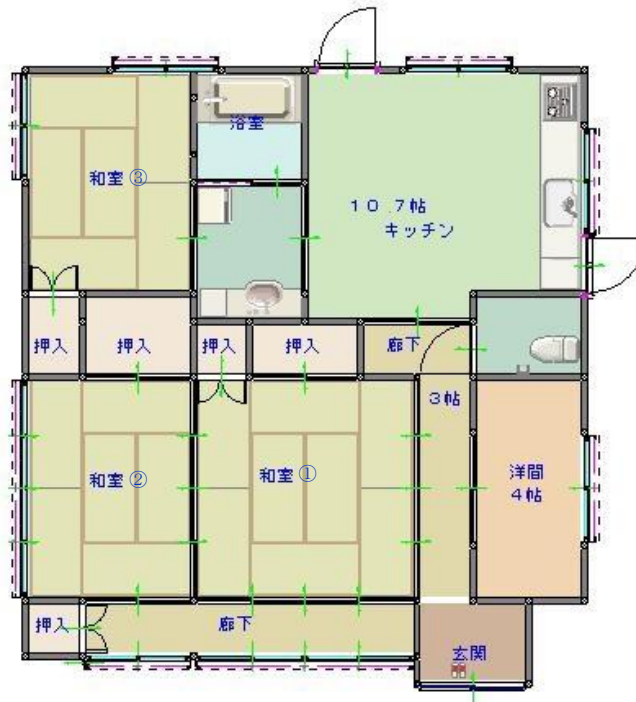

※ 間取り図と現況が相違する場合は、現況が優先されますので予めご了承下さい。

特記事項

受付日	平成30年 7月 11日	現地確認日	平成30年 7月 13日
登録日	平成30年 9月 4日	有効期限	平成32年 9月 3日
登録変更日	年 月 日	登録抹消日	年 月 日

物件No. 16



外観



玄関



キッチン

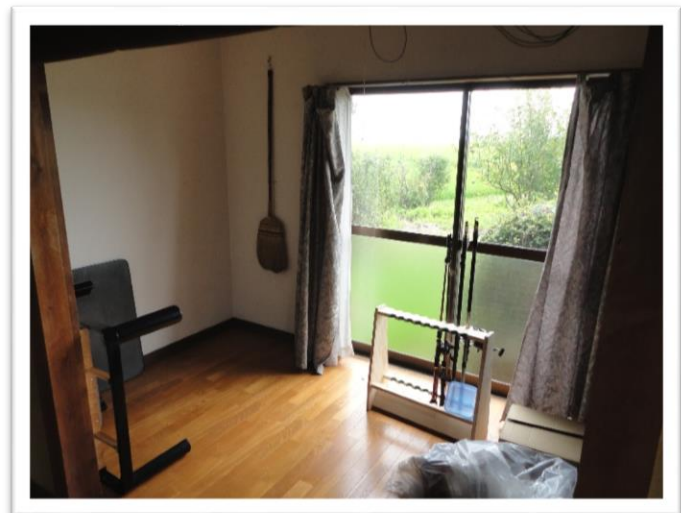

洋室



和室①②



和室③

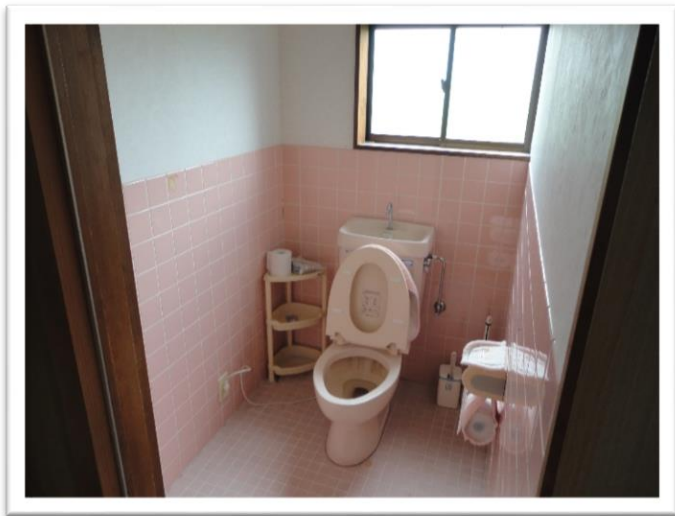

トイレ

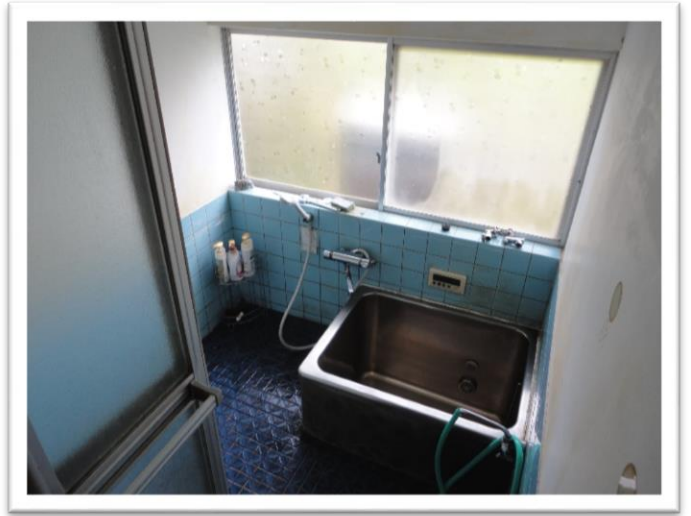

浴室